

Índice de Competitividad Urbana 2022 Ciudad Juárez

¿Qué es?

El índice de Competitividad Urbana (ICU) 2022 mide la capacidad de las ciudades mexicanas para atraer y retener talento e inversión.

¿Qué mide?

El ICU 2022 mide el desempeño de 66 ciudades dentro de 10 subíndices, los cuales reflejan que la capacidad de atraer talento e inversión (competitividad) es el resultado de la interacción de múltiples factores.

Subíndices del índice de Competitividad Urbana 2022



Resultados ICU: Juárez 2022

Grupos de Competitividad	ICU 2022	Ciudad	ICU 2021*
<ul style="list-style-type: none"> ○ ALTA ● ADECUADA ● MEDIA ALTA ● MEDIA BAJA ● BAJA ● MUY BAJA 	1	Monterrey	4
	2	Saltillo	-
	3	Guadalajara	2
	4	Querétaro	3
	5	Valle de México	1
	6	Chihuahua	-
	7	Aguascalientes	7
	8	Mexicali	6
	9	Mérida	5
	10	Juárez	9
	11	San Luis Potosí	8
	12	La Laguna	11
	13	León	14
	14	Tijuana	13
	15	Puebla-Tlaxcala	10
	16	Toluca	12
	17	Cuernavaca	15

De 17 ciudades de más de un millón de habitantes:

- Ciudad Juárez baja un lugar al ubicarse en 10° lugar.
- Permanece aún en el grupo de ciudades con competitividad media alta.

*Se agrega Saltillo y Chihuahua a la clasificación de ciudades de más de un millón de habitantes en el ICU 2022.

Posición histórica de Juárez en el ICU

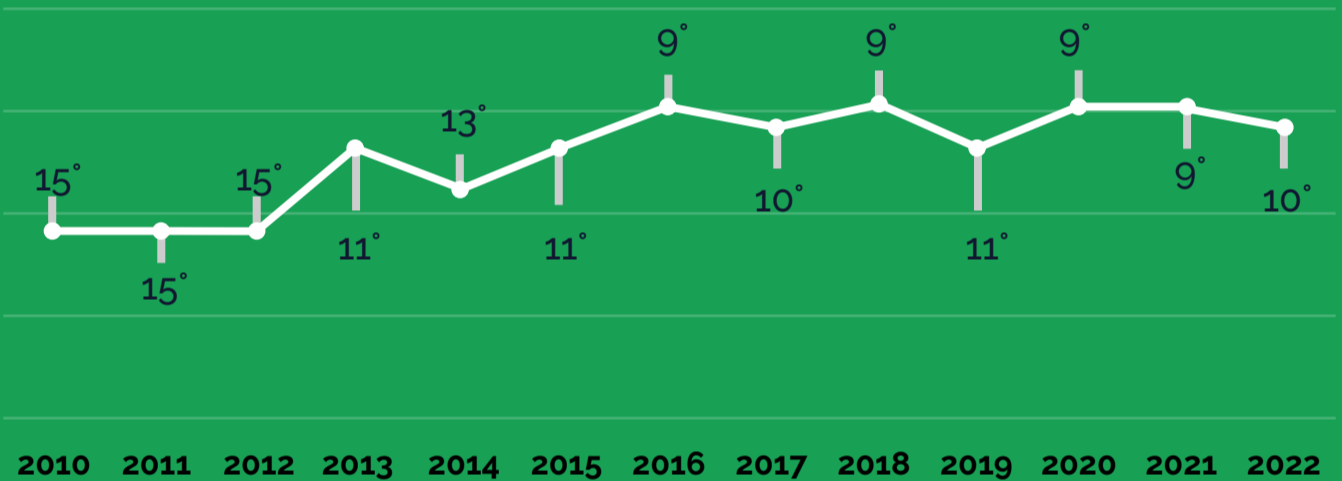

En la categoría de **ciudades de más de un millón de habitantes** Juárez se encuentra en 10° lugar, mismo del 2017.

Luego de haberse mantenido en la novena posición durante 2020 y 2021, retrocede una posición en 2022 para ubicarse en el **décimo lugar**.

Quedando por debajo de ciudad Chihuahua ubicada en sexta posición siendo su primer año en este ranking.

Posición de Juárez por subíndice

Para el índice de Competitividad Urbana de 2022 destaca Juárez en la primera posición (para ciudades de más de un millón de habitantes) en los subíndices **Aprovechamiento de las relaciones Internacionales y Mercado de factores**.

De esta manera, dentro de los 10 subíndices del ICU 2022, Juárez avanza en 6 (**innovación, relaciones internacionales, medio ambiente, sistema político, mercado de factores y economía**) y retrocede en 4 (**sistema de derecho, sociedad incluyente, gobiernos eficientes y en precursores**) respecto al año anterior.

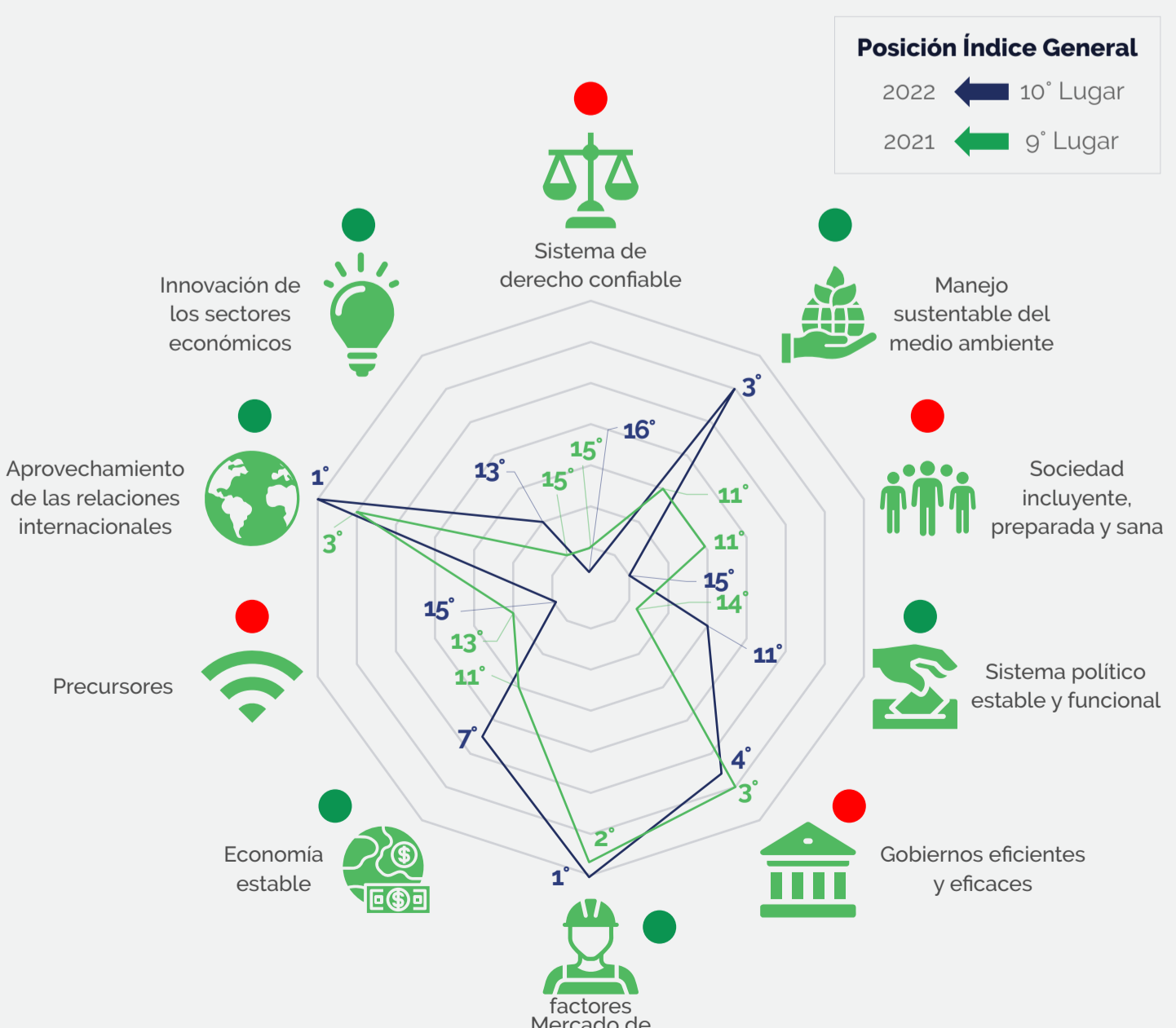

El color de cambio (círculo) representa avance (verde), retroceso (rojo) o se mantiene en la misma posición (amarillo) en 2022 respecto a 2021