



Plan de estudio.

Licenciatura en
Gestión Empresarial

Plan de **Estudio** **Gestión Empresarial**

Primer Tetramestre

Fundamentos de Investigación
Cálculo Diferencial
Desarrollo Humano
Fundamentos de Gestión Empresarial
Fundamentos de Física
Inglés I

Segundo Tetramestre

Software de Aplicación Ejecutivo
Cálculo Integral
Contabilidad Orientada a los Negocios
Dinámica Social
Legislación Laboral
Ingles II

Tercer Tetramestre

Marco Legal de las Organizaciones
Probabilidad y Estadística Descriptiva
Costos Empresariales
Habilidades Directivas I
Algebra Lineal
Ingles III

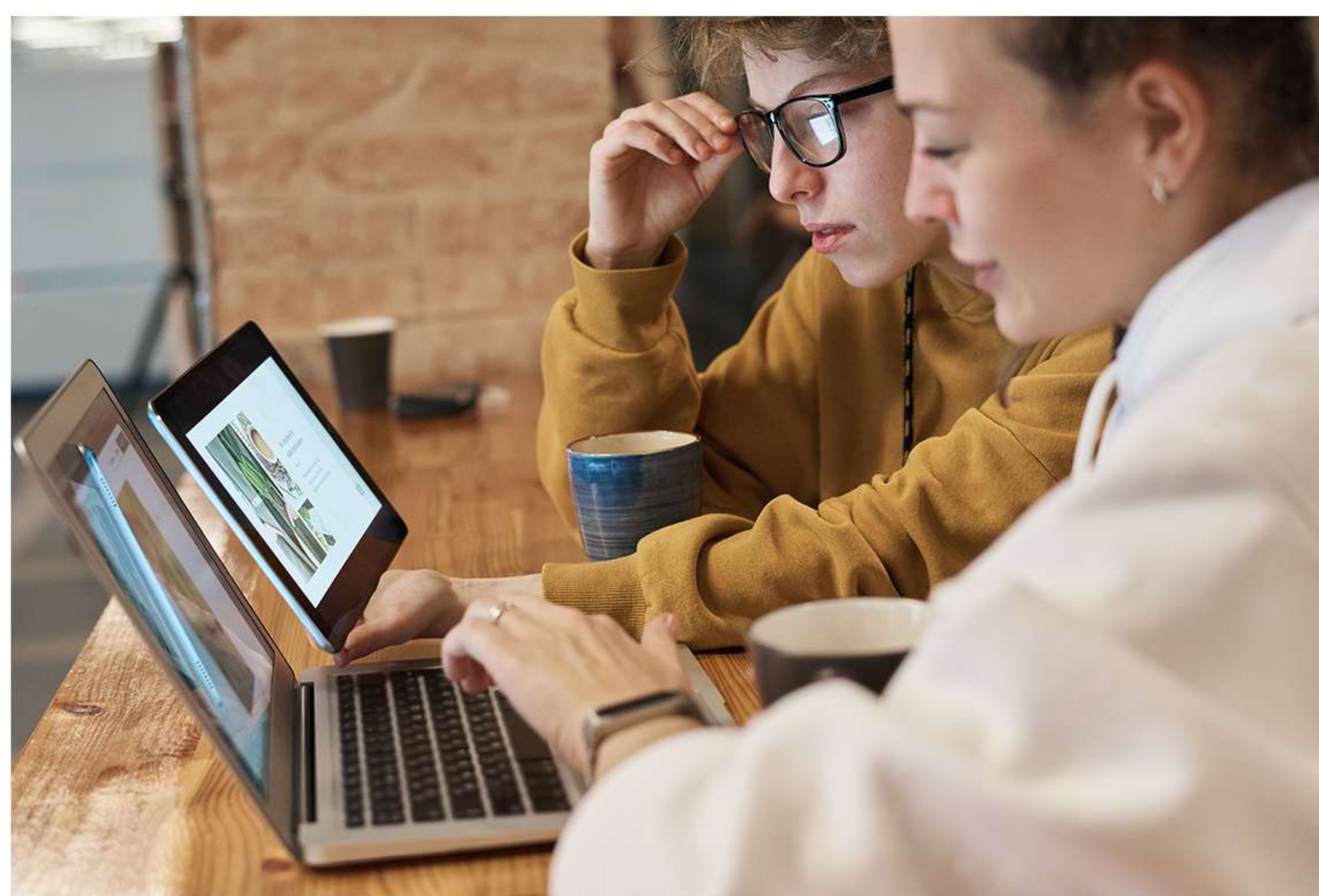

Plan de Estudio

Cuarto Tetramestre

Ingeniería Económica
Estadísticas Inferencial I
Instrumentos de Presupuestación Empresarial
Habilidades Directivas II
Investigación de Operaciones
Inglés IV

Quinto Tetramestre

Finanzas en las Organizaciones
Estadística Inferencial II
Ingeniería de procesos
Gestión del Capital Humano
Taller de Investigación I
Mercadotecnia

Sexto Tetramestre

Administración de la Salud y Seguridad
Ocupacional
El Emprendedor y la Innovación
Gestión de la Producción I
Diseño Organizacional
Taller de Investigación II
Sistemas de Información de la Mercadotecnia

Séptimo Tetramestre

Calidad Aplicada a la Gestión Empresarial
Plan de Negocios
Gestión de la Producción II
Gestión Estratégica
Desarrollo Sustentable
Mercadotecnia Electrónica

Octavo Tetramestre

Logística Integral
Cadena de Suministros
Auditoría a Sistemas de Gestión
Sistema de Gestión Integral
Economía Empresarial
Taller de Titulación I

Noveno Tetramestre

Simulación
Inventarios y Sistemas de Almacenamiento
Taller de Ética
Entorno Macroeconómico
Taller de Titulación II



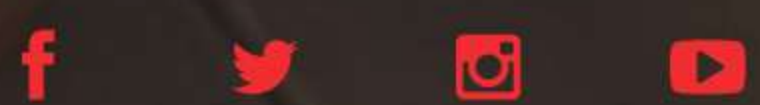

info@ccu.mx

[\(656\)623.7278](tel:(656)623.7278)

