



Plan de estudio.



Licenciatura en
Administración de Empresas

Plan de **Estudio** **Administración** **de Empresas**

Primer Tetramestre

Introducción al Derecho I
Economía I
Metodología de la Investigación
Principios Básicos de Administración
Matemáticas
Inglés

Segundo Tetramestre

Introducción al Derecho II
Economía II
Historia del Pensamiento Administrativo
Dinámica Social
Matemáticas II
Inglés II

Tercer Tetramestre

Derecho Laboral
Derecho Mercantil
Contabilidad I
Derecho Aduanero
Derecho Fiscal
Inglés III

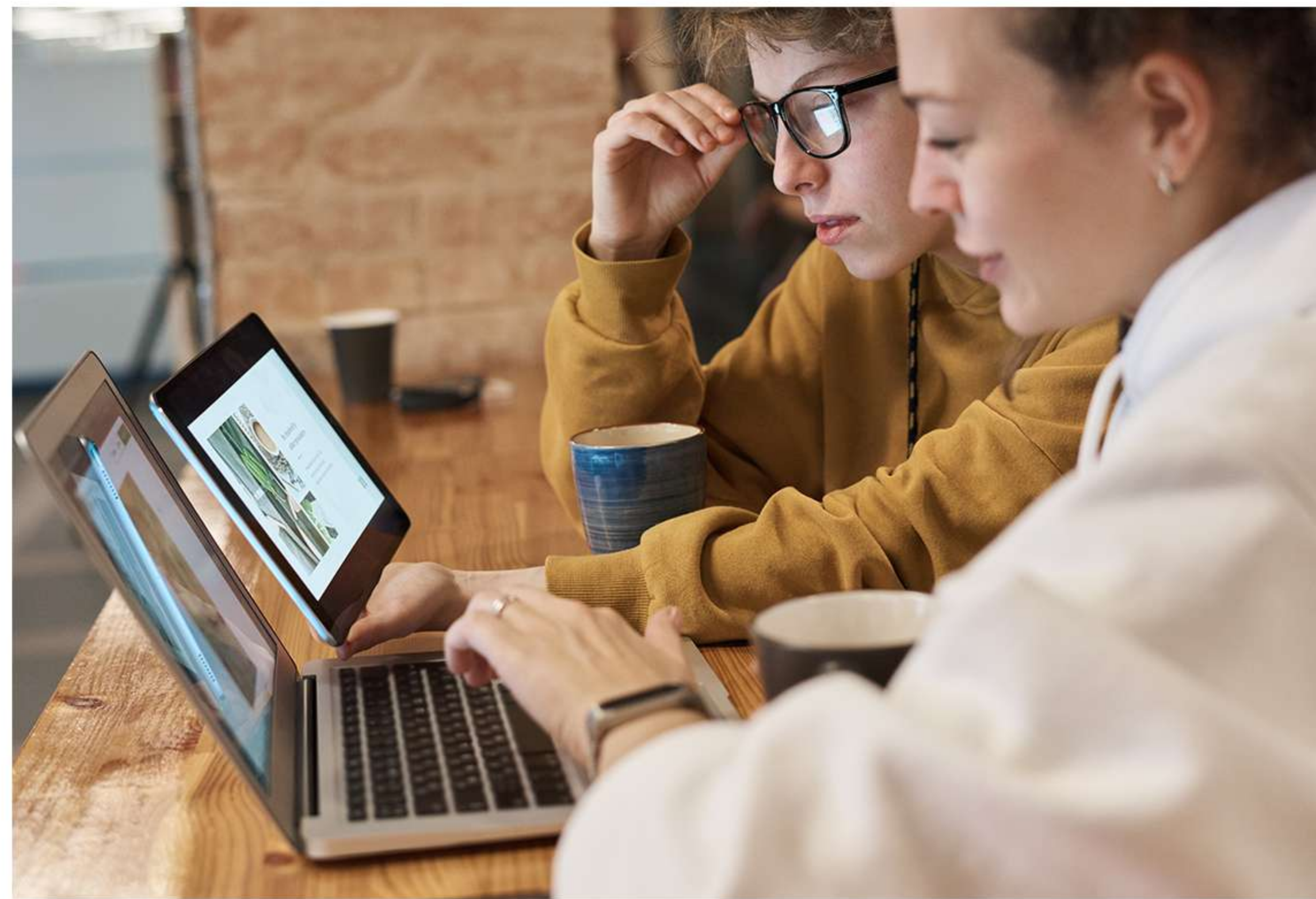

Plan de **Estudio**

Cuarto Tetramestre

Contabilidad II
Administración del Sector Público
Contabilidad de Costos
Teoría Administrativa
Investigación de Operaciones
Inglés IV

Quinto Tetramestre

Comportamiento Organizacional
Sueldos y Salarios
Análisis e Interpretación de Estados Financieros
Mercadotecnia
Informática I
Inglés V

Sexto Tetramestre

Psicología Industrial
Administración de Recursos Humanos I
Seguridad Industrial
Análisis e Investigación de Mercados
Informática II
Comercio Exterior

Séptimo Tetramestre

Sistemas Financieros mexicanos
Administración de Recursos Humanos II
Finanzas
Administración por Objetivos
Administración de la Producción
Estadística Aplicada

Octavo Tetramestre

Desarrollo Organizacional
Relaciones Laborales e Industriales
Auditoría Administrativa
Relaciones Públicas
Seminario de Investigación y Tesis I
Práctica Profesional I

Noveno Tetramestre

Auditorías de Calidad
Ética Profesional
Seminario de Investigación y Tesis II
Práctica Profesional II



